Liberty Elementary

Boletín de mayo del 2018

De la Directora…

Estimados padres/apoderados:

¡Feliz mayo! Heráclito, un filosofo Griego dijo: "Lo único constante es el cambio". La gente cambia, el clima cambia, las estaciones cambian y así los horarios de los estudiantes. En la ultima junta de la Mesa Directiva, se decidió regresar al horario de inicio y final del 2016/17 en la mayoría de las escuelas de GAPS. Para Liberty, esto significa regresar a un inicio mas tarde. Los detalles todavía se están resolviendo con el transporte, pero estaremos en algún lugar entre las 8:50 a 3:25 p.m. Los programas, como "Liberty Singers", volverán a la reunión antes de la escuela en lugar de después de la escuela, como este año.

La perseverancia es el rasgo del carácter de mayo y junio. En Liberty lo definimos como no darse por vencido. Es persistencia y tenacidad, el esfuerzo requerido para hacer algo y seguir haciéndolo hasta el final, incluso si es difícil. Es tener una mentalidad de crecimiento. Mientras disfrutamos del último mes completo antes de las vacaciones de verano, el personal promoverá un final sólido, académica y socialmente, alentando a los estudiantes a perseverar cuando las cosas se ponen difíciles. Hablando de desafíos ... Estamos en pleno trabajo con las pruebas del Estado "Smarter Balanced State Assessments" para los grados de 3° a 5° y los estudiantes están trabajando duro, mostrando lo que han aprendido durante el año escolar. Gracias, padres/apoderados, por asegurarse de que los estudiantes duerman bien y desayunen lo suficiente para que puedan dar lo mejor de sí mismos.

¡Mayo también es un mes lleno de actividades divertidas en Liberty! A través de muchas excursiones excelentes, los estudiantes participarán en el aprendizaje experiencial en nuestra comunidad. Por ejemplo, algunas clases visitan el arbolario "Peavy Arboretum", para aprender sobre silvicultura, y otras van al Acuario de la Costa de Oregon. Habrán otras clases que simulan el viaje por el sendero de Oregón en North Albany en una granja. ¡Todas las clases tienen al menos una excursión! Las excursiones no serían posibles sin el generoso apoyo del Club de padres "Liberty's Parent Club" y nuestros increíbles voluntarios. Muchas gracias!

¡Gracias, también por su generoso apoyo a nuestra colecta de artículos de limpieza para ayudar a las organizaciones "Helping Hands" y "Jackson Street Youth Center" en Albany! ¡Excedimos con creces nuestra meta de 100 artículos, con la clase de la Sra. Fortner trayendo más de 176 artículos! Gracias a nuestra estudiante de tercer grado, Avery Medonich, que vino a verme en el invierno, queriendo hacer algo como escuela para ayudar a nuestra comunidad. A través de su persistencia, la campaña de aseo llegó a buen término. Ella y sus amigos crearon carteles, cubrieron cajas de clase e hicieron un anuncio en nuestra Reunión de las mañanas. ¡Bien hecho!

No se pierda el carnaval de la escuela el 4 de mayo. El tema de este año es Star Wars, "Que el 4 de mayo (la fuerza) esté contigo". Se ha trabajado mucho entre bastidores por los padres que procuran donaciones de empresas locales para los increíbles artículos de la subasta silenciosa, la Sra. Rickards lidera a los estudiantes para crear arte con el tema de "Star Wars", y la Sra. Thompson y la Sra. Nazarian decoran el vestíbulo. Trabajos adicionales todavía están siendo realizados por nuestros oficiales del Club de Padres, Jana Pierce, Molly Morse, y Stephani Simon. Han estado trabajando en muchos detalles, como ordenar la comida, la casita inflable y el quiosco de fotos para que las familias las pasen muy bien. ¡Muchas gracias a todos!

El 8 de mayo es el Día de Apreciación del Maestro. Por mi parte, estoy muy agradecida por los excelentes maestros que tenemos en Liberty. Son apasionados por el aprendizaje y ponen todo de su parte para ayudar a que todos los estudiantes tengan éxito. ¡Gracias, Maestros!

Atentamente,

Tracy

Liberty Elementary
2345 Liberty St. SW
Albany, OR 97321
541-967-4578

MAYO

1 Inscripción abierta para Kínder—5-6:30 pm
2 Salida Temprano—1:35 pm
4 Carnaval de Liberty—6-8 pm
7 Premios de conducta en la reunión de la mañana—7:45 am
Reconocimiento a los mejores estudiantes—7 pm en Oficina del Distrito
8 Día de apreciación al maestro
Ultima junta PTC—6:30 pm
9 Salida Temprano—1:35 pm
10 Paseo escolar de 5° grado a "Talking Waters" en Albany—9-2 pm
3° grado haciendo papel en Café SLC Casa Abierta—2:45-3:45 pm
16 Salida Temprano—1:35 pm
17 Presentación musical de 1°/2° grado—6:30 pm
18 Viernes de ejercicios
Paseo escolar 4° grado a las cataratas "Silver Falls"
Paseo escolar 5° grado a OSU—9:15-2 pm
19 Club de excursionismo de Liberty—10am a Bald Hill in Corvallis
22 Paseo escolar de 1° grado a Peavy Arboretum—8:30-2 pm
Paseo escolar a 4° grado a Gurney Farm—9-1:20 pm
23 Salida Temprano—1:35 pm
28 NO HAY CLASES/Día de Recordación
30 Audiciones de Show de Talentos—1:40 hasta que se termine (los padres serán llamados después)
31 TODOS LOS LIBROS PRESTADOS DE LA BIBLIOTECA DEBEN SER ENTREGADOS
Paseo escolar de 2° grado al Acuario de la Costa de Oregon—8-2 pm

Pagina del Distrito Escolar:
http://www.albany.k12.or.us/

Pagina de Liberty en Internet
http://www.albany.k12.or.us/liberty/

Staff e-mail:
first.lastname@albany.k12.or.us

Horario de Oficina
7:10 am-3:30 pm
Horario Escolar
7:40-2:35 pm Kínder a 5to grado
*TODOS los miércoles—Salida Temprano—1:35 pm

Anuarios de Liberty

Los pedidos para los anuarios de Liberty han sido entregados y esperamos recibirlos en junio. Los distribuiremos a los estudiantes durante la última semana de clases. Tendremos algunas copias adicionales en venta en la oficina. El costo por un anuario es **$13.00**. ***Hacer los cheques a nombre de Liberty Elementary.***

Presentación de fin de año

La Sra. Thompson esta en el proceso de crear una presentación de diapositivas que destaca a los estudiantes de Liberty. Sera mostrado en la asamblea del 14 de junio a las 7:45 am en la cafetería. Por favor informe a la oficina si no desea que se muestre la foto de su hijo/a.

¡Día de apreciación del maestro es el 8 de mayo!

¡Gracias a todos los maestros fabulosos de Liberty por su trabajo duro y dedicación! ¡Los apreciamos!

Club de excursionismo de Liberty

¡Solo hay dos oportunidades más para unirse al personal y las familias de Liberty para una caminata divertida en el bosque! Los niños obtienen un colgante para los zapatos, si completan una búsqueda del tesoro mientras caminan, obtienen un premio por su participación y se inscriben en un sorteo de una tarjeta de regalo ... ¡cada caminata es individual! Es gratis y los padres deben estar con sus hijos para ir de excursión. La próxima caminata será el **19 de mayo en Bald Hill a las 10 am.** ¡El Sr. y la Sra. Nazarian esperan ver muchas familias allí!

Orientación de Kínder para el año escolar 2018-19

La orientación y primera parte de inscripciones de Kínder en Liberty se realizo el **1° de mayo de 5-6:30 pm**. Hubo la oportunidad de conocer a los maestros de Kínder y a la Directora, llenar el papeleo de inscripciones y también visitar a las clases. Cuando inscriba a su hijo/a de Kínder, va a necesitar traer el certificado de nacimiento y el registro de inmunizaciones. ¡Esperamos conocer a todas las nuevas familias!

Promoción del 5° grado

La ceremonia de promoción será el **miércoles 13 de junio en la cafetería a la 1:30 pm**. Las puertas abrirán a la 1 pm. Todos los padres y miembros de la familia están invitados a asistir, para celebrar los logros de estos estudiantes y enviarlos a la escuela secundaria. Si tiene hermanos en Liberty a los que les gustaría asistir a la promoción, por favor asegúrese de enviar una nota al maestro y dejarle saber a la oficina, asi mismo de hacer que estos estudiantes estén en la cafetería a tiempo para la ceremonia.

Show de Talentos

Ahora es el momento para que los niños que quieran participar en el concurso de talentos empiecen a pensar en lo que quieren exhibir. Las prácticas serán los miércoles y viernes a partir del 2 de mayo y se extenderán hasta el 25 en el gimnasio durante el receso del almuerzo. Las audiciones serán el 30 de mayo después de la escuela. El Show de talentos se llevará a cabo el 12 de junio en la cafetería a las 7:45 a.m. ¡Los padres están invitados a asistir a este divertido evento!

De la PTC

¡Estás invitado al Carnaval anual de Liberty! Será el 4 de mayo, 6-8 pm. Es un momento divertido para toda la familia. Un brazalete te da acceso a todos los juegos, a la comida chatarra y a la soda, a la pintura facial y a la entrada a un sorteo de un "Nintendo Switch". Puede comprar brazaletes antes de la escuela en el lobby del 30 de abril al 4 de mayo, o en la puerta la noche del carnaval, por $ 5 cada una. ¡Esperamos ver a todas nuestras familias de Liberty allí!

¡Todavía se siguen necesitando los siguientes artículos para las canastas de las clases para la subasta!

~ Artículos para las canastas de subasta de las clases:

K: Noche de película en familia
1°: Parrilla & Jardinería
2°: Ejercicios físicos en familia
3°: Salida en la noche
4°: Verano, campamento & diversión al aire libre
5°: Batalla de las canastas (OSU y UofO)

La próxima y la ultima junta de la PTC es el martes, 8 de mayo y será a las 6:30 pm en la cafetería. Hablaremos del presupuesto del próximo año así como elegir a los oficiales, para el año escolar 2018-19. Si desea formar parte del equipo de PTC, asegúrese de estar allí. ¡Todos son bienvenidos y se les anima a involucrarse!

Liderazgo de PTC de Liberty

Molly Morse, 541-390-3331
molarmama@yahoo.com

Jana Pierce 541-971-9146
janapierce@gmail.com

Stephani Simon
chrisandstephani@comcast.net

A medida que nos acercamos al final del año escolar, todos los cobros para la leche y el almuerzo deben ser saldadas. **Habrá una fecha en junio que será el último día para cobrar**. A finales de este mes le informaremos de la fecha exacta. Después de esta fecha, su hijo/a deberá tener dinero en su cuenta para poder obtener un almuerzo caliente u obtener leche.

Con el sistema computarizado "Mealtime", el dinero que quede en su cuenta, se transferirá al nuevo año escolar. El saldo de la cuenta de almuerzo para nuestros estudiantes de 5to grado, será transferida a su escuela secundaria de GAPS (Distrito Escolar de Greater Albany).

Si su hijo/a se retira del distrito escolar de Albany, la oficina le reembolsará cualquier cantidad que quede en su cuenta. Cualquier estudiante de quinto grado que tenga cargos por almuerzos o libros perdidos de la biblioteca que no hayan sido pagados antes del final de este año escolar, **estas cuotas pendientes seguirán en la cuenta del estudiante mientras asisten el Distrito Escolar GAPS,** hasta que sean pagados o devuelvan los libros.

Asignación de clases del 2018/19

Ya es el tiempo del año en que los padres de familia (y los estudiantes) empiezan a tener preguntas sobre como desarrollamos las listas de clases para el próximo año. Pienso que seria útil explicarles como creamos las listas de clases, para lograr nuestra meta general de tener comunidades de apoyo y balanceadas, en cada salón de clase.

A finales de mayo, los maestros van a crear tarjetas para cada estudiante, en la cual se identificará las fortalezas del estudiante, las áreas en las que ellos necesitan apoyo adicional, sus niveles académicos y si hay algún programa especializado que halla sido creado para ese estudiante. Llevamos estas tarjetas a una junta y trabajamos duro para usar esa información, para crear clases que maximizan las oportunidades de éxito para cada estudiante. Los maestros crean las listas tentativas y luego agregamos a estudiantes o los retiramos durante el verano, si las familias se mudan. Las decisiones sobre la asignación de clases, son tomadas al final del verano y las familias son notificadas de su asignación de clase durante la primera semana de septiembre.

Si desea que consideremos información especifica sobre los estilos de aprendizaje de su hijo/a, Ud. puede pasar por el formulario "Parent Information Form" (formulario de información de los padres) de la oficina y devolverlo no mas tarde del 31 de mayo. Por favor no intente reunirse individualmente con los maestros, para solicitar salones de clases específicos para el próximo año.

Si tiene alguna pregunta o preocupación, por favor siéntase libre de contactarme directamente.

Atentamente—Tracy Day, Directora

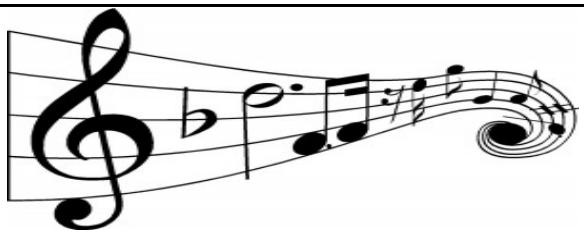

¡Los estudiantes de 1° y 2° grado están listos para cantarles!
El maestro de música de Liberty, el Sr. Herb, desean invitar a las familias a un presentación musical el 17 de mayo a las 6:30 pm. ¡Esperamos ver a muchas familias del 1° y 2° grado!

Recordatorio del código de vestimenta

A medida que cambia el clima, también cambian el modo que nuestros hijos visten para ir a la escuela. A continuación están algunas de las reglas del código de vestimenta del distrito. Para obtener una lista completa, consulte nuestro Manual para Padres en la página de Internet de Liberty. ¡Gracias!

Los estudiantes no pueden usar lo siguiente:

~ camisas que son tan cortas que muestran el abdomen o las nalgas.
~ Los pantalones cortos "shorts" y faldas de largo deben llegar a la mitad del muslo.
~ No camisas con tirantes "spaghetti strap tank top" o sin mangas.
~ Gorras, capuchas o cualquier tipo de cubierta para la cabeza no son permitidas adentro del edificio
~ Gafas para sol no son permitidas dentro del edificio.
~ Zapatos "Wheelies" (zapatos como estilo de patín).